



Vejle Kommune
Teknisk Forvaltning

Kirketorvet 22
7100 Vejle
E-mail: post@vejle.dk

5. april 2004	Sagsbehandler Thomas Kristian Kjellerup Mette Keseler List	Brev TKK/iej 054-2004.doc	Journal nr. 8.73.22-8 8.70.51.3-23
---------------	--	---------------------------------	--

Tilladelse til udledning af regnvand for udløb(R2.4) til Jennum bæk, samt lægning af rørledning fra bassin over §3 område

I brev af den 26. januar 2004 har Vejle kommune, ansøgt om tilladelse til at udlede regnvand for udløb(R2.4) til Jennum bæk, samt lægning af rørledning i § 3 område, i forbindelse med byggemodning af Præstegårdsvej i Skibet.

Ved etablering af boliger i området, separeres spildevandet således, at det sanitære spildevand ledes til det eksisterende spildevandssystem og videre til Vejle Centralreanseanlæg og overfladevandet til et åbent jordbassin med permanent vandspejl. Fra regnvandsbassinet tilledes regnvandet Jennum bæk.

Arealet, der afvandes, udgør 5 ha og omfatter dele af kloakoplandene 2.9, jf. Vejle Kommunes tillæg til spildevandsplan. Ved et reduceret areal på 2,8 ha og en regnintensitet på 140 l/s/ha, giver området en afvanding på 392 l/s, der ledes til et åbent vådbassin med et effektivt volumen på 590 m³.

Udledningen til Jennum Bæk fra bassinet reduceres via en vandbremse til 1 l/s/ha svarende til 5 l/s. Vandmængden forsinkes for at begrænse erosion og stoftransport i Jennum Bæk.

Rørledning fra regnvandsbassin til Jennum bæk føres gennem mose beskyttet efter § 3 i Naturbeskyttelsesloven. Den ansøgte rørføring som angivet på tegning nr. G803-502 i målestok 1:500 fra Vejle kommune, Teknisk Forvaltning, Vej og Kloak, dateret den 11.12.2003, berører lokalitet med den fredede orkidé *majgøgeurt*.

AFGØRELSE EFTER NATURBESKYTTESLOVEN

Der hermed gives tilladelse efter § 65, stk. 3, jf. § 3, i Lov om Naturbeskyttelse til etablering af rørledning, dog flyttes ledningen mod sydøst i forhold til tegning nr. G803-502 i målestok 1:500 fra Vejle Kommune, Teknisk Forvaltning, Vej og Kloak, dateret den 11.12.2003, således at rørlægningen foregår i eksisterende pilekrat, se nedenstående skitse.

Tilladelsen til rørlægning i § 3 område gives på følgende vilkår:

1. Al trafik i moseområdet skal ske på køreplader.
2. Fuldstændig reetablering af terræn efter nedgravning af ledning.
3. Afsætning af tracé skal ske i felten i samarbejde med repræsentant fra Vejle Amt, Naturafdelingen.

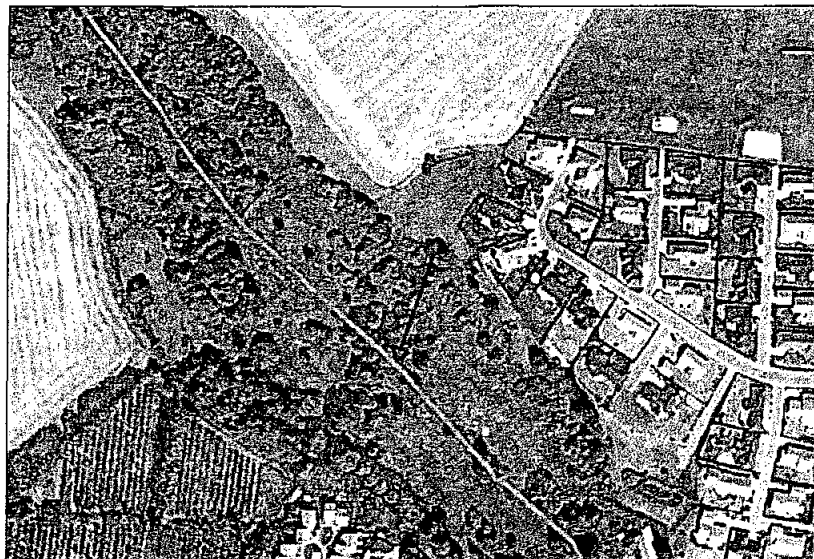

Principskitse for rørføring gennem §3 område til Jennum Bæk. Copyright: Cowi

AFGØRELSE EFTER MILJØBESKYTTELSSESLOVEN

Da projektet medfører ændret udledning til recipienten meddeles hermed, i henhold til Miljøbeskyttelseslovens § 28, tilladelse til udledning af regn- og overfladevand til Jennum Bæk.

Tilladelsen omfatter en reduceret regn- og overfladevandsafledning, der ved udløb R2.4R udledes til Jennum Bæk, som efterfølgende beskrevet og vist.

Der er ingen bemærkninger til, at oplandets sanitære spildevand tilføres Vejle Centralrenseanlæg.

Udledningsskema

Udløbsnummer:	R2.4R
Oplandsbetegnelse:	2.9
Oplandsareal:	5 ha
Reduceret areal:	2,8 ha
Afstrømningsområde:	12, Vejle Å
Recipient:	Jennum Bæk
Recipientmålsætning:	B1, gydning og yngelopvækst for laksefisk
Medianmin. Vandføring:	Q < 5 l/s
Bassin (effektivt):	590 m ³
Tilledning til bassin:	392 l/s
Maks. bassinafløb:	5 l/s
Maks. overløb pr. år:	n ≤ 1/2
Rensning:	Sandfang og skumbræt



© Kort og Matrikelstyrelsen

Bemærkning: Der må ikke være synlige oliespor i eller fra udledningen

Vilkår for udledning

4. Det skal sikres, at der sker neddrøsing til en maksimal udledning fra bassin på 5 l/s, samt overløb maksimalt én gang hvert 2 år ($n \leq 1/2$). Bassinet skal etableres som et åbent jordbassin med permanent vandspejl med minimum 590 m³ effektivt volumen.
5. I forbindelse med udløbet til Jennum bæk stilles der ikke vilkår om sikring af udløbet med en frontmur, kun at selve udløbsrøret skal etableres som et "nedløbsrør" på højst 45° i forhold til vandløbsretningen.
6. Afløbsbygværket skal være forsynet med rist med maksimalt 10 mm tremmeafstand. Risten placeres mest hensigtsmæssigt, skråstillet eller vandretliggende med gennemstrømning nedefra. Rist kan dog udelades i bassiner med korrekt udformet dykket udløb og skumbræt.
7. Bassin og sandfang skal i fornødent omfang oprensnes for sand og slam, så bundfældelige stoffer tilbageholdes og dermed ikke skyller ud i vandløbet.
8. Udløbet til recipienten skal udformes således, at afløb og overløb ikke medfører synlige érosionseffekter på vandløbets bund og brinker.
9. Tilladelsen til udledning er endvidere givet under forudsætning af, at regionplanens målsætning kan overholdes. Er dette ikke tilfældet, kan hele eller dele af tilladelsen kræves revideret.

KLAGEVEJLEDNING

Miljøbeskyttelsesloven

Der kan i medfør af Lov om Miljøbeskyttelse § 91 og § 98 klages over afgørelsen af Dem, Embedslægeinstitutionen, enhver, der har en væsentlig interesse i sagens udfald, samt af klageberettigede foreninger og organisationer i overensstemmelse med Miljøbeskyttelseslovens § 99.

Afgørelsen bliver annonceret i Vejle Amts Folkeblad tirsdag den 6. april 2004 og i Ugeavisen/Vejle Posten onsdag den 7. april 2004.

Klagefristen, der efter Miljøbeskyttelseslovens § 93 er 4 uger, udløber onsdag den 5. maj 2004. En klage skal sendes til Vejle Amt. Den sendes herfra videre til Miljøministeren med amtets bemærkninger. De vil senest umiddelbart efter klagefristens udløb få besked, hvis der er modtaget klager over afgørelsen.

Hvis afgørelsen ønskes prøvet ved en domstol, skal sagen efter Miljøbeskyttelseslovens § 101, være anlagt inden 6 måneder efter annonceringsdatoen.

Naturbeskyttelsesloven

Der kan klages over afgørelsen efter Naturbeskyttelsesloven. Klage skal ske inden 4 uger fra den dag, du har modtaget afgørelsen. Klage kan adressaten for afgørelsen, ejeren af den ejendom, som afgørelsen vedrører, offentlige myndigheder, lokale foreninger og organisationer, som har en væsentlig interesse i afgørelsen, landsdækkende foreninger og organisationer, hvis hovedformål er beskyttelse af natur og miljø, og landsdækkende foreninger og organisationer, som efter deres formål varetager væsentlige rekreative interesser, når afgørelsen berører sådanne interesser.

Klagefristen regnes fra annonceringstidspunktet. Tilladelsen må ikke udnyttes, før klagefristen er udløbet. Hvis der er klaget, må tilladel-

sen ikke udnyttes, med mindre Naturklagenævnet opretholder tilladelsen.

En klage skal sendes hertil. Den sendes videre til Naturklagenævnet med amtets bemærkninger.

Hvis der ikke inden 5 uger efter annoncering i dags- og lokalpressen er modtaget besked herfra om, at der er kommet klager, kan tilladelsen udnyttes.

Hvis amtets afgørelse ønskes prøvet ved en domstol, skal sagen være anlagt inden 6 måneder efter at afgørelsen er meddelt.

BEMÆRKNINGER

Jennum Bæk er på den berørte strækning målsat i Regionplanen som et B1-vandløb, gydning og yngelopvækst for laksefisk. Med en ned-drosling af udledningen via et vådbassin til maksimalt 5 l/s og med maksimalt nødoverløb én gang hvert 2 år, vurderer Amtet, at udledningen ikke vil hindre opfyldelsen af vandløbets målsætning.

Tilladelsen bortfalder, hvis den ikke er udnyttet inden 2 år.

Hvis der er tvivl om noget i denne tilladelse, kan der ringes hertil.

Med venlig hilsen

Thomas Kristian Kjellerup
Miljøtekniker

Mette Keseler List
Biolog

Kopi til:

Miljøstyrelsen
Strandgade 29
1401 København K

E-mail: mst@mst.dk

Embedslægeinstitutionen
Vedelsgade 17 A
7100 Vejle

E-mail: vej@vej.eli.dk

Danmarks Naturfredningsforening
Masnedøgade 20
2100 København Ø

E-mail: dn@dn.dk

Danmarks Sportsfiskerforbund
Worsåesgade 1
7100 Vejle

E-mail: jkt@sportsfiskerforbundet.dk

Danmarks Fiskeriforening
H.C. Andersens Boulevard 37 1.sal
1553 København K

E-mail: mail@fiskeriforening.dk

Ferskvandsfiskeriforeningen for Danmark
Vejlsøvej 51, Bygning F
8600 Silkeborg

E-mail: info@ferskvandsfiskeriforeningen.dk

Friluftsrådet, v/Lars R. Petersen
Bjerrevej 91
8700 Horsens

E-mail: bjerrevej@get2net.dk

DOF
v/Claus Boe Tøndering
Danmarksgade 13 3.tv.
7000 Fredericia

E-mail: cbt@picus.dk

Danmarks Naturfredningsforening
Lokalkomiteen for Vejle Kommune
Vagn Kjeldsen
Junker Stranges vej 19
7100 Vejle

E-mail: vk@rosborg-gym.dk

Vejle Museum
Flegborg 18
7100 Vejle

E-mail: foc@vejlekom.dk

Danmarks Sportsfiskerforbund
Worsåesgade 1
7100 Vejle

E-mail: jkt@sportsfiskerforbundet.dk

Dansk Botanisk Forening
Rasmus Fuglsang Frederiksen
Universitetsparken 9,2., 429
8000 Aarhus C

E-mail: rasmus.frederiksen@biology.au.dk

Danmarks Sportsfiskerforbund
Worsåesgade 1
7100 Vejle

E-mail: jkt@sportsfiskerforbundet.dk

Dansk Botanisk Forening
Rasmus Fuglsang Frederiksen
Universitetsparken 9,2., 429
8000 Aarhus C

E-mail: rasmus.frederiksen@biology.au.dk

Erindres 5 mdr. til MLS vedr. kontrol

NAG
IGC
FGH

2 til spv.reg.