



Frise 2 ud af 4 af Maleren Knud Nielsen 1998

 **Jelling
Kommune**

Gudenå

ES/SP6.

Christina Madsen og Thomas Thornild
Vongevej 78
Fousing
7160 Tørring

Modtaget
15 APR 2004
vejle amtsråd

Dato	Afdeling	Journalnr.	Sider
14. april 2004	Teknik og Miljø	06.01.05	4

Tilladelse til udledning af rensed husspildevand til vandløb, sø eller hav fra ejendommen matrikel nr. 11, Fousing By, Hvejsel beliggende på Vongevej 78, 7160 Tørring.

Grundlag for afgørelsen:

- Indsendt materiale:** Ansøgningsskema med tilhørende situationsplan over ejendommen. Ansøgningen er indsendt til Jelling Kommune af kloakmester, Niels Peter Sørensen ApS, Hvejselvej 16, 7323 Give.
- Beliggenhed:** Ejendommen er en helårsbeboelse, som er beliggende i landzone.
- Jordbundsforhold:** Ejendommens jordbundsforhold er lerjord.
- Vandforsyning:** Vandforsyningen sker fra privat alment vandværk (Bjerlev vandværk).
- Recipient:** Udledningen sker til vejbrønd på ejendommen. Afløbet herfra sker via ca. 30 meter dræn til Feldmose - Fousing bæk. Feldmose - Fousing bæk er en del af Gudenå systemet. Vandløbet er et målsat vandløb med målsætning B1 (Gyde og yngelopvækstområde for laksefisk ~ forureningsgrad max. II).
- Vurdering:** Det er ved tilladelsen forudsat, at anlægget drives med særlig vægtning af de miljømæssige forhold. Dette gælder specielt

Fårupvej 10
7300 Jelling
Tlf. 7680 1500
Fax 7680 1564
E-mail: kommunen@jelling.dk
www.jelling.dk

8.74.6-9.



med hensyn til tømning af septiktank, tilsyn med anlægget samt kontrol med det rensede spildevand.

Etablering af det ansøgte minirensesanlæg vurderes, at kunne ske uden gener for de omkringboende og uden sundhedsrisiko for mennesker og dyr. Samtidig vurderes minirensesanlægget miljømæssigt at være en god løsning på spildevandsforholdene på ejendommen.

Ejendommen bliver pålagt krav om rensklasse OP, hvilket vil sige skærpet krav til fjernelse af organisk stof og fosfor.

LOVGRUNDLAG

Etablering af et minirensesanlæg for husspildevand kræver godkendelse i medfør af Miljøministeriets bekendtgørelse nr. 501 af 21. juni 1999 om spildevandstilladelser m.v. efter Miljøbeskyttelseslovens kapitel 3 og 4.

KOMMUNENS GODKENDELSE

Der meddeles hermed tilladelse til etablering af et minirensesanlæg på ejendommen Vongevej 78, matr. 1 l, Fousing By, Hvejsel. Anlægget skal være et typegodkendt 5 PE anlæg.

Tilladelsen meddeles på følgende vilkår:

1.0 Afledning:

- 1.1 Anlægget må kun tilføres almindeligt husspildevand fra en normal husstand.
(5 personækvivalenter, svarende til en maksimal spildevandsmængde på ca. 1000 l/døgn).
Al husspildevand skal ledes gennem bundfældningstanken.
- 1.2 Tagvand og andet overfladevand, der ønskes afledt, må ikke passere bundfældningstanken og ikke tilledes minirensesanlægget.
- 1.3 Jelling Kommune kan til enhver tid forlange spildevandsanalyser af afløbsvandet. Dog højst 1 gang årligt. Anlægget skal overholde følgende udledningskrav:
 - Organisk stof målt som BOD: 10 mg/l
 - Total fosfor (P): 1 mg/l
- 1.4 Spildevandet fra minirensesanlægget skal tilledes vejbrønden ved Vongevej.
- 1.5 Der skal være mulighed for, at der udtages prøver af det rensede spildevand i en hertil indrettet prøveudtagningsbrønd.



»Nulver«

Etiske 2 ud af 4 af Maleren Knud Nilsen 1998



Jelling
Kommune

2.0 Etablering og indretning:

- 2.1 Spildevandet skal passere en bundfældningstank, inden det ledes til minirensesanlægget. Bundfældningstanken skal være opdelt i mindst 2 kamre med et minimum volumen på i alt mindst 2000 liter.
- 2.2 Minirensesanlægget skal opfylde betingelserne i Miljøstyrelsens vejledning nr. 4 1999 om minirensesanlæg.
- 2.3 Bundfældningstanken skal udføres og drives i henhold til DS 432 "Norm for afløbs-installationer".
- 2.4 Spildevandsanlægget skal være 100 % tæt samt være udført i VA-godkendte materialer.
- 2.5 Dækslerne skal være tætte samt placeres synlige, og være i niveau med det omkringliggende terræn.

3.0 Placering:

- 3.1 Bundfældningstanken og minirensesanlægget skal placeres minimum 15 meter fra vandboringer og minimum 2 meter fra skel og vej.
- 3.2 Anlægget skal placeres som vist på den medsendte tegning.

4.0 Drift:

- 4.1 Bundfældningstanken skal være tilmeldt til Jelling Kommunes tømningsordning således, at den tømmes mindst en gang årligt.
- 4.2 Der skal minimum foretages 1 årligt serviceeftersyn af minirensesanlægget.
- 4.3 Anvisningerne fra leverandøren skal følges.
- 4.4 Ejeren skal indgå en kontrakt omkring service m.v., kopi af kontrakten skal vedlægges kloakmesterattesten.

5.0 Udførelse og tilsyn:

- 5.1 Arbejdet skal udføres af autoriseret kloakmester.



Pårupvej 10
7300 Jelling
Tlf: 7680 1500
Fax: 7680 1564
E-mail: kommunen@jelling.dk
www.jelling.dk



»Nadver«

Frise 2 ud af 4 af Maleren Knud Nielsen 1998

5.2 Afløbsinstallationerne skal inden tildækning synes af teknik og miljø.

5.3 Der skal senest 14 dage efter afslutning af arbejdet indsendes en målfast tegning over anlæggets placering på ejendommen.

5.4 Tilladelsen bortfalder såfremt den ikke er udnyttet indenfor 1 år fra dags dato.

KLAGEVEJLEDNING

Tilladelsen kan ikke påklages til anden administrativ myndighed.

EVT. SENERE REGULERING

Kommunalbestyrelsen kan, hvis anlægget ikke fungerer miljømæssigt forsvarligt, påbyde nødvendige ændringer eller fornyelser af anlægget. Ligeledes kan kommunalbestyrelsen ændre vilkårene; såfremt de i tilladelsen nævnte må anses for utilstrækkelige eller uhensigtsmæssige.

Venlig hilsen



Morten Christensen

Kopi af denne tilladelse er sendt til:
Vejle Amt, Damhaven 12, 7100 Vejle
Embedslægeinstitutionen, Vedelsgade 17 A, 7100 Vejle
Niels Peter Sørensen ApS, Hvejselvej 16, 7323 Give

Modtaget

5 APR. 2004

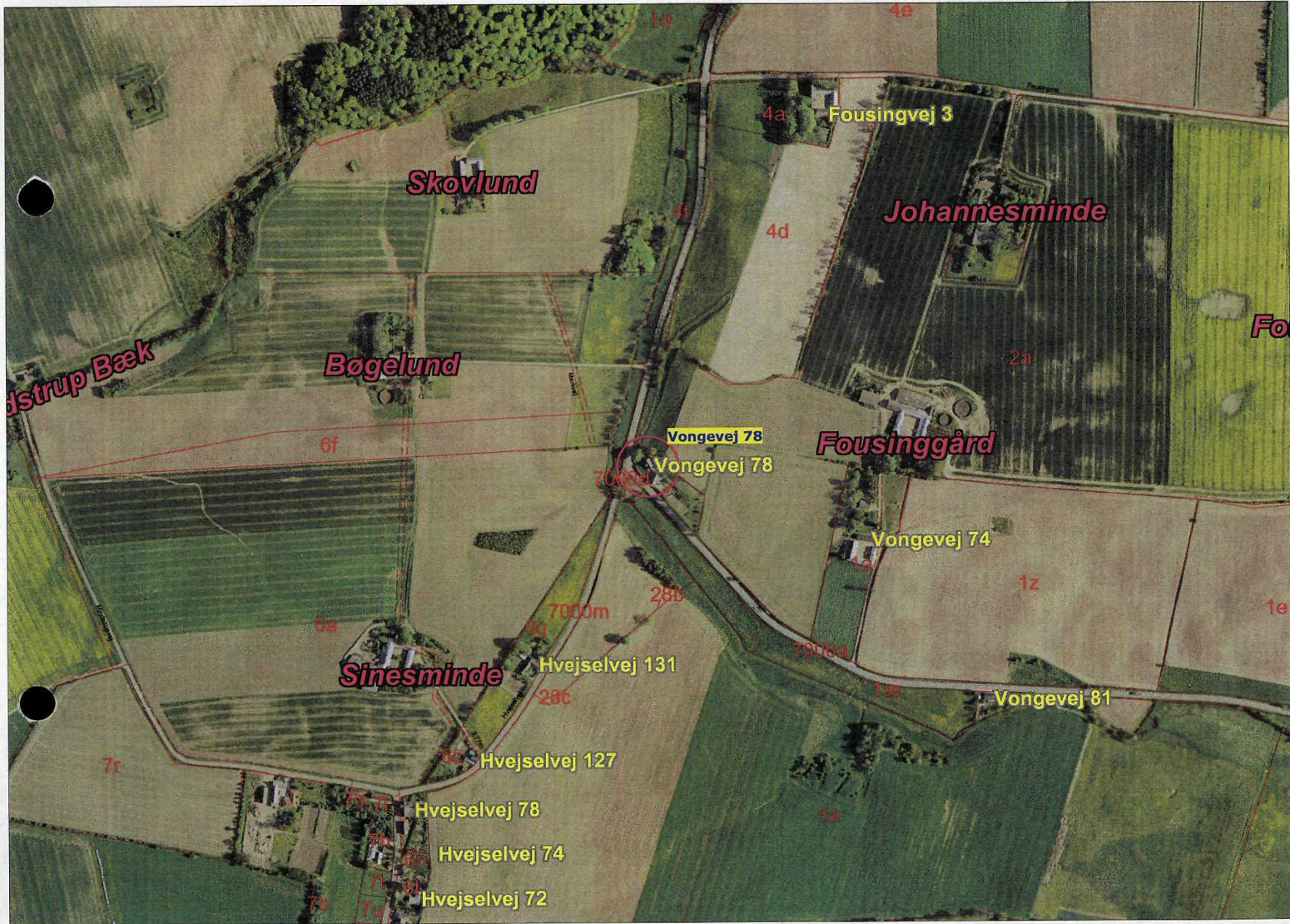
vejle amtsråd



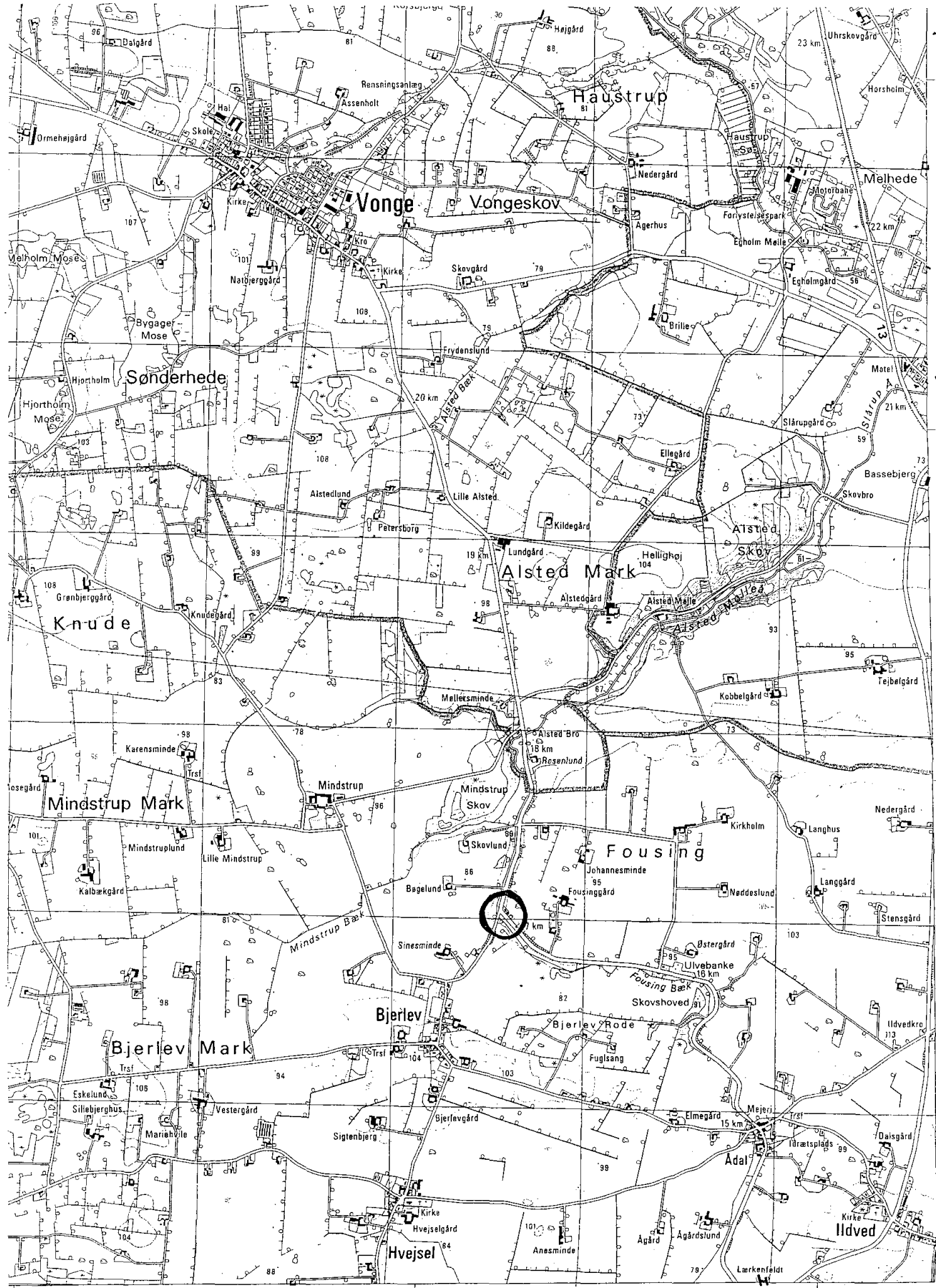

55° 52'

Kærsgård 6191

Gudenå 6190

TØR

55° 51'

6189

6188

55° 50'

6187

ILDV

MAI

6186000

55° 49'

6185000

55° 48'

24' 526 527 9' 26' 528000 m.E Sandvad 9° 28' 9° 28' 35" 0'