



Jørgen Astrup
Vendersgade 16
7000 Fredericia

Afstrømningsområde
Vejle Å

Tybovej 2
6040 Egtved
Telefon 75 55 13 55
Telefax 75 55 26 26
Giro 5 40 75 83

Dato: 21/08/1995 Ref.: PaaJ J.nr.: 06.02.04G02 ETB nr.:

TILLADELSE TIL UDLEDNING AF SPILDEVAND

De har i forbindelse med forbedringer på ejendommen søgt om tilladelse til udledning af husspildevand fra ejendommen matr. nr. 5 e m.fl., Refsgårde, Egtved, beliggende Vorkvej 28, 6040 Egtved.

Spildevandet ønskes udledt via bundfældningstank og et Lecafil-ter til Ballehule Bæk.

Tilladelse til udledning af husspildevand meddeles i henhold til § 14 i Miljøministeriets bekendtgørelse nr. 310 af 25. april 1994 om spildevandstilladelser m.v. efter Miljøbeskyttelseslovens kapitel 3 og 4.

Der meddeles tilladelse til, at husspildevandet udledes til vandløb.

For tilladelsen gælder følgende vilkår:

1. Forinden spildevandet udledes til recipient, skal det passere et mekanisk rensningsanlæg og et Leca filterbrøndanlæg.
2. Det mekaniske rensningsanlæg skal udføres i henhold til DS 440 "Dansk Ingeniørforenings norm for mindre afløbsanlæg med nedsivning - september 1983".
3. Der må ikke føres overfladevand og drænvand til det mekaniske rensningsanlæg.

Modtaget

22 AUG. 1995

4. Alt husholdningsspildevand skal ledes til det mekaniske rensningsanlæg.
5. Spildevandet skal mekanisk renses i en bundfældningstank, som skal opdeles i mindst 2 kamre med et minimum volumen på ialt 2 m³. Systemet kan også bestå af 2 etkammertanke med samme samlede minimumsvolumen.
6. Bundfældningstanken skal udluftes på tilløbssiden.
7. Bundfældningstanken skal placeres og indrettes således, at den er tilgængelig for inspektion, pasning og tømning.
8. Bundfældningstanken skal have et tæt dæksel, der tåler færdselstryk.
9. Leca filterbrønd skal udformes efter principper som vist på vedlagte bilag 2. Der skal være et Leca-volumen på mindst 5 m³.
10. Samtlige afløbsledninger skal etableres i overensstemmelse med reglerne i Dansk Ingeniørforenings normer, herunder normen for afløbsinstallationer DS 432.
11. Det mekaniske rensningsanlæg skal tømmes efter behov, dog mindst 1 gang årligt. Slammet skal bortskaffes i overensstemmelse med Egtved kommunes regler herfor.

Kvittering for tømning af tanken skal opbevares i mindst 5 år og skal forevises på kommunens forlangende.

12. Forinden tildækning af afløbsledningerne skal kommunens tekniske forvaltning kontaktes således, at syn kan finde sted.

Vedlagte skema skal udfyldes af udførende kloakmester og returneres til kommunen umiddelbart efter anlægsarbejdets udførelse sammen med en målfast tegning af det udførte anlæg.

Klagevejledning

Denne afgørelse kan ikke påklages til anden administrativ myndighed.

Med venlig hilsen

Peter Hee
Peter Hee
teknisk chef

Modtaget

22 AUG. 1995

Vejle amtsråd

Kopi til: Vejle Amt, Damhaven 12, 7100 Vejle
Embedslægeinstitutionen, Vedelsgade 17 A, 7100 Vejle

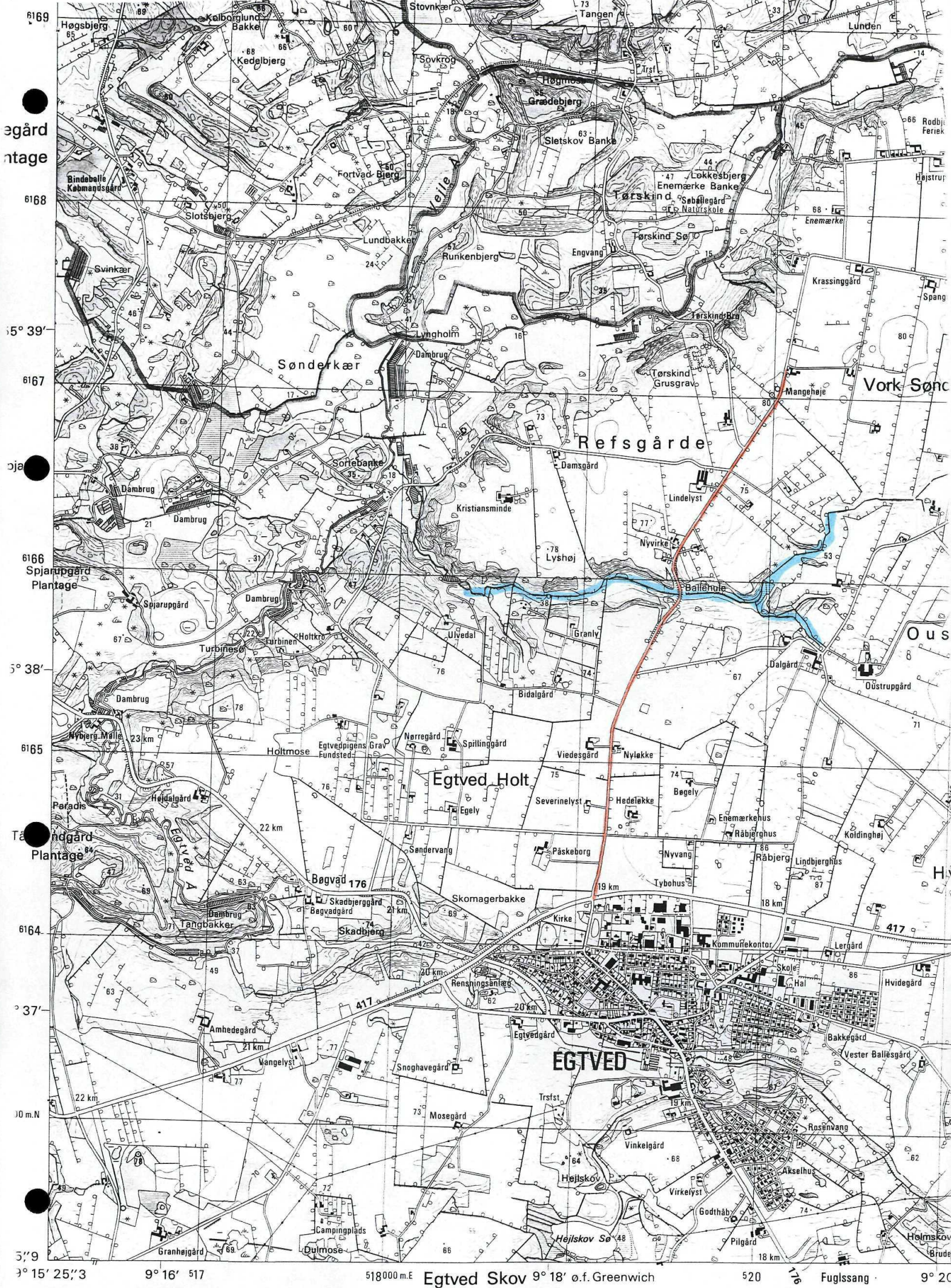

Fotogrammetrisk udtegnat, flyvefotografering 1987.
 Kurveplan efter ældre bordsmåling.
 Kompletteret i mørket 1990