

EGTVED KOMMUNE

Tybovej 2 . 6040 Egtved

Teknisk forvaltning



Giro 540 7583
Telefon 75 55 13 55
Telefax 75 55 18 81

Anton Peder Madsen
Vejlevej 50

7182 Bredsten

J. nr. 09.08.02G02
Ref.:
ETB:
Egtved, den 6. juli 1990

Sagsbeh.: Helle Nielsen

TILLADELSE TIL UDLEDNING AF SPILDEVAND

De har den 27. juni 1990 fremsendt ansøgning om at måtte udlede spildevand via septitank fra Deres husholdning på matr. nr. 8 a, Kærbølling by, Bredsten, beliggende Vejlevej 50, 7182 Bredsten. Spildevandet udledes via rørledning til Vejle å.

KOMMUNENS AFGØRELSE

På grundlag af ovenstående meddeles herved i henhold til Miljøministeriets bekendtgørelse nr. 248 af 15. maj 1986, § 18 tilladelse til afledning af husspildevand til Vejle å.

For tilladelsen gælder følgende vilkår:

1. Spildevandsanlægget placeres som angivet på skitse indgivet 27. juni 1990.
 2. Spildevandet skal passere et mekanisk renseanlæg, inden det ledes til Vejle å.
 3. Bundfældningstanken skal være opdelt i mindst 2 kamre og der skal være udluftning på tilløbssiden.
 4. Tagvand og andet overfladevand, der ønskes afledt, må ikke passere bundfældningstanken.
 5. Bundfældningstanken skal have et rumfang på mindst 2000 l under afløbet.
 6. Arbejdet skal udføres af autoriseret kloakmester.
- ././. Vedlagte skema bedes i den anledning udfyldes og returneres når arbejdet er afsluttet.

Modtaget

09 JULI 1990

Vejle amtsråd

7. Bundfældningstanken skal tømmes efter behov dog mindst 1 gang årligt, og indholdet skal bortskaffes i overensstemmelse med Egtved Kommunes regler herfor.
8. Tilladelsen bortfalder, såfremt den ikke er udnyttet inden 2 år fra dato.
9. Senest 14 dage efter anlægsarbejdets afslutning skal der fremsendes målfast tegning over afløbssystemet.

ANKEVEJLEDNING

Afgørelsen kan inden 4 uger påklages til Miljøstyrelsen gennem kommunen af den, til hvem afgørelsen er rettet, Embedslægeinstitutionen, enhver, der må antages at have en individuel, væsentlig interesse i sagens udfald samt af klageberettigede foreninger og organisationer i overensstemmelse med miljøbeskyttelseslovens § 74, stk. 2-7.

Med venlig hilsen

Helle Nielsen

Helle Nielsen

Modtaget

9 JULI 1990

Vejle amtsråd

Kopi til: Vejle Amtskommune, Damhaven 12, 7100 Vejle
Embedslægeinstitutionen, Vedelsgade 17 A, 7100 Vejle

Abent vandløb
Rørledning m dimension

--- Rørledning, dimension 100
højagtig beliggende
ikke kendt

BELEGGENHEDEN ER SOM
INDTÆNNE AF HEDESKOVEN
70 RØRLEDNING Ø 30

EDDOMEN DER TILSLUTTES RØR-
LEDNING

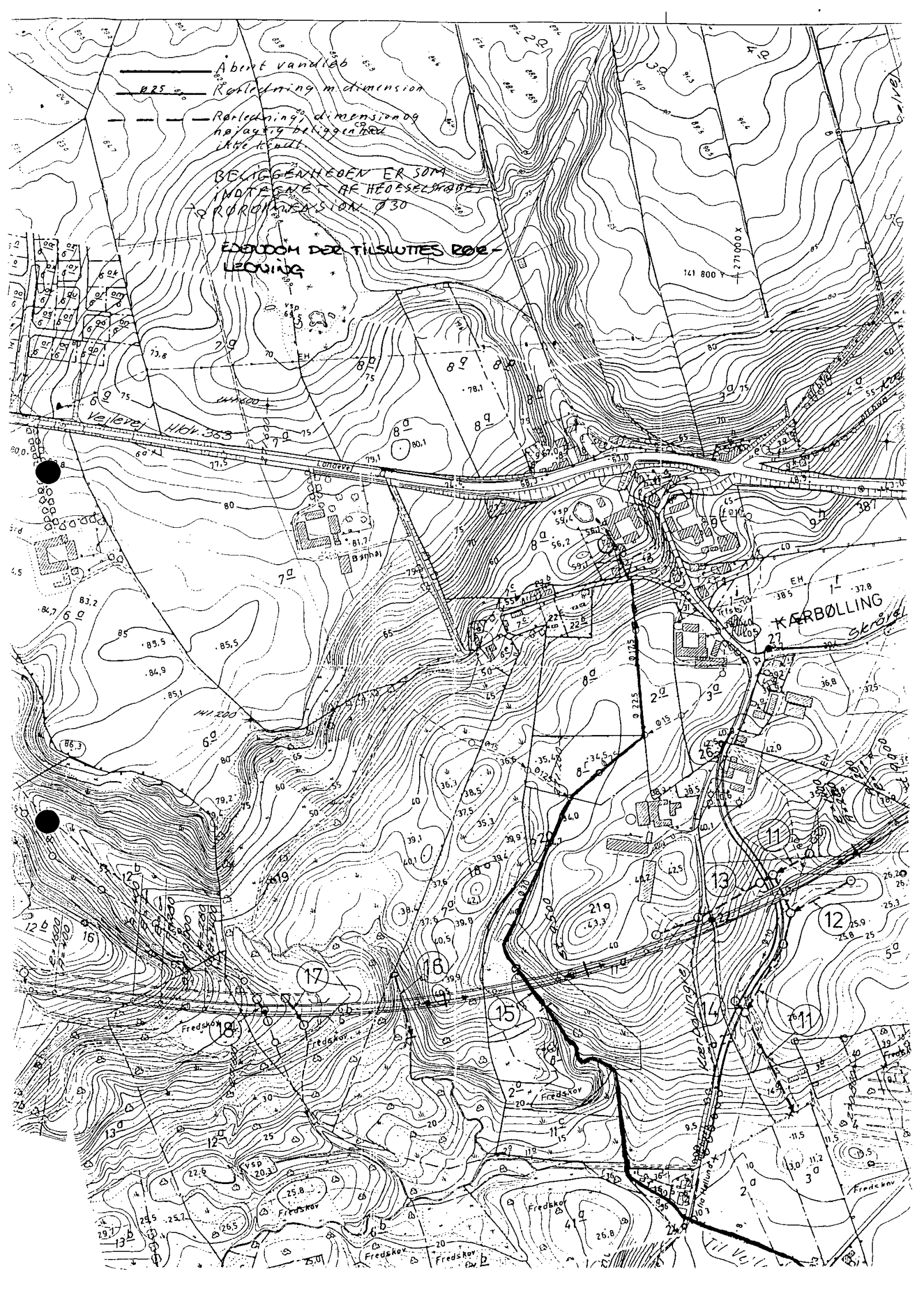

INDBYGNING

5,30 M

5,90 M

GARAGE

9,45 M

HUS

5,65 M

110 PVC, MIN 750 NED.
15‰ FALD

4,00 M

RØRFØRING FRA VANDHUL
SOM HAR TILGANG AF DRÆN-
VAND FRA OVERLIGGENDE
MARKER, REGNVAND FRA
VEJLEVEJ OG (HUS =
SPILDEVAND FRA VEJLE-
VEJ SI MR?)

45°

45°

FIGUR 67, MEKANISK RENS-
NINGSANLÆG, SEPTIKTANK,
MED 2. HAMMER AF PVC RØR

4