

+ Y = 160600
X = 280000

Hvis en bebyggelse m.v. ikke opføres med jordlinjen i fremtidig vejhøjde, må den ikke uden vejbestyrelsens samtykke opføres i byggelinjen, men skal rykkes så meget længere tilbage, som svarer til 2 gange højdeforskellen. Hertil kommer den nødvendige bredde til fri passage - mindst 1 m, jf. vejlovens § 34, stk. 4

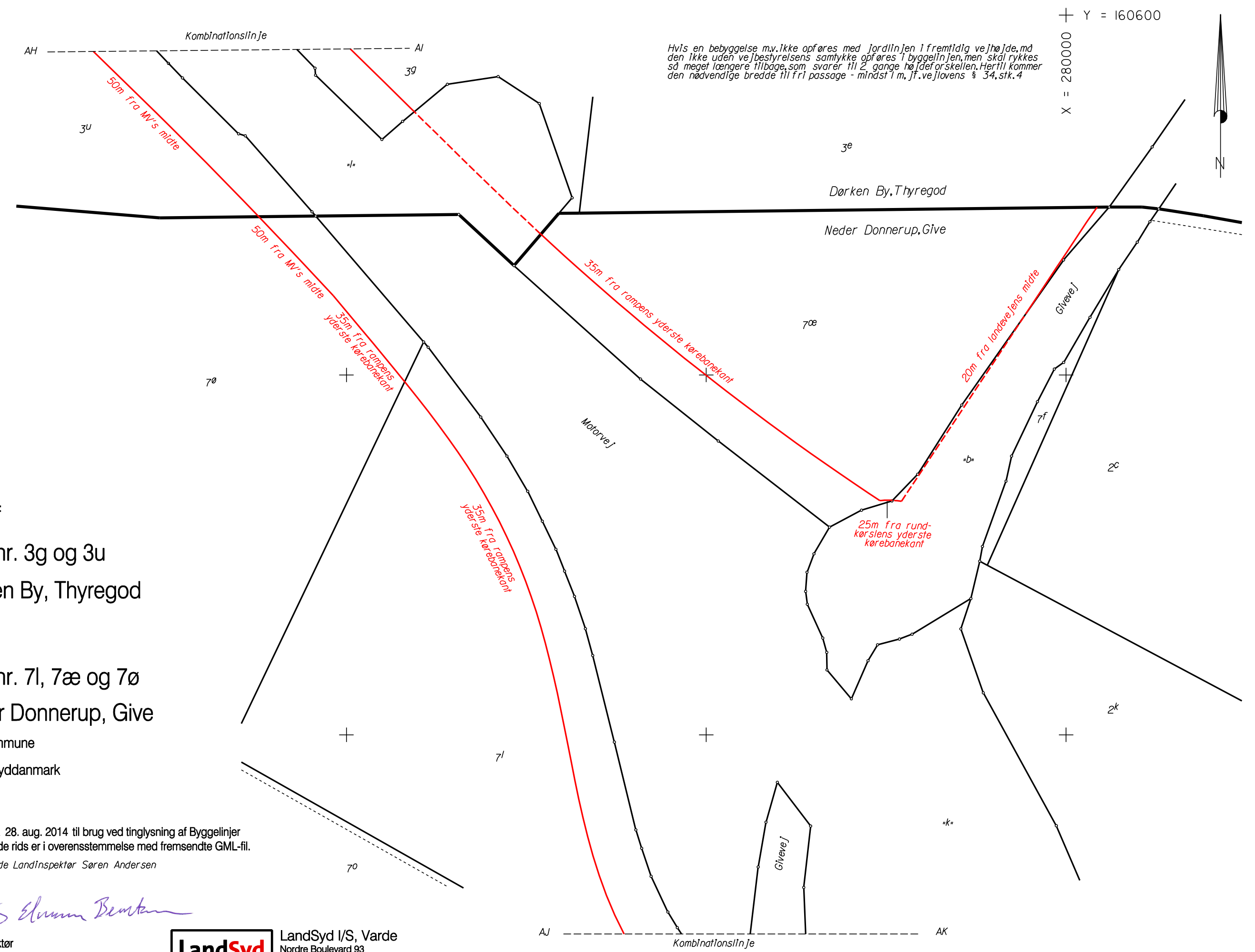

Del af
Matr.nr. 3g og 3u
Dørken By, Thyregod
og
Matr.nr. 7l, 7æ og 7ø
Neder Donnerup, Give
Vejle Kommune
Region Syddanmark

eRids
Udfærdiget 28. aug. 2014 til brug ved tinglysning af Byggelinjer
Nærværende rids er i overensstemmelse med fremsendte GML-fil.
For Ledende Landinspektør Søren Andersen

Landinspektør
Måforhold 1: 2000
J.nr. 2007 3159-87 /ic



LandSyd I/S, Varde
Nordre Boulevard 93
6800 Varde
Tlf. 75 22 01 44