

Justitsministeriets genpartpapir. Til lejekontrakter, servitutdokumenter o. l., forsatelse af dokumenter, forregneelse over pantsatte genstande o. l. (vedr. fast ejendom).

Mtr. nr., ejerlav, sogn: 2^u Kølholt Stempel: 25 kr. 00 øre
(i København kvarter) m.m., Skibet
eller (i de sønderjydske lands- sogn.
dele) bd. og bl. i tingbogen,
art. nr., ejerlav, sogn.

Akt: Skab P nr. 218
(udfyldes af dommerkantoret)

Gade og hus nr.:

Jens Bo
Anmelder: Landinspektør
Vejle

Genpart

06874*-4.AUG 1970

DEKLARATION

I anledning af anlæggelse af parkeringspladser på matr.nr. 2^u og 2^{aa} Kølholt m.m., Skibet sogn for Vejle Zoologiske Have pålægger underskrevne ejer af matr.nr. 2^u herved ejendommen følgende servitut:

- 1) På de på vedhæftede rids med grøn farve viste oversigtsarealer må der ikke fremtidigt, hverken varigt eller midlertidigt, forefindes bebyggelse, genstande af nogen som helst art, eller bevoksning, som når mere end 1,00 m op over en flade gennem de tilstødende vejes midtlinier. Denne bestemmelse gælder ikke sne. Oversigtsarealets terrænhøjde må intetsted ligge mere end 0,5 m over den førnævnte flade.
- 2) Ejeren af matr.nr. 2^u er pligtig til at drage omsorg for at der imellem parkeringspladserne og landevej nr. 12 udenfor godkendte overkørsler anbringes og vedligeholdes et fast, tæt og ubrudt hegn af mindst 0,8 m og max. 1,0 m højde. De grænser hvori hegnet skal anbringes er angivet på vedhæftede rids med rød skygge. Forpligtelsen til at anbringe og vedligeholde hegn udfor parkeringspladsen på matr.nr. 2^{aa} gælder kun så længe arealet bruges som parkering for Zoologisk Have.

Nærværende deklARATION begæres tinglyst på matr.nr. 2^u med prioritet forud for al pantegæld.

Med hensyn til byrder og servitutter henvises til ejendommens blad i tingbogen.

Påtaleretten har Vejle amtsråd.

Vejle, den. 14. 7. 1970...

Som ejer af matr.nr. 2^u: T. Jac. Hansen (sign.).....

Indført i dagbogen for Vejle herredsret

den 21/8 1970

Lyst: Tingbog. *Skibet*

Akt: Skab R nr. 218

Rosé Jensen

M. Nylund

Genpartens rigtighed bekræftes

Dommeren i Vejle herredsret.

Jesper Clausen

Jens Bo
Landinspektør
Vejle
j.nr. 175/70

Justitsministeriets genpartkalkuleret. Til kort.

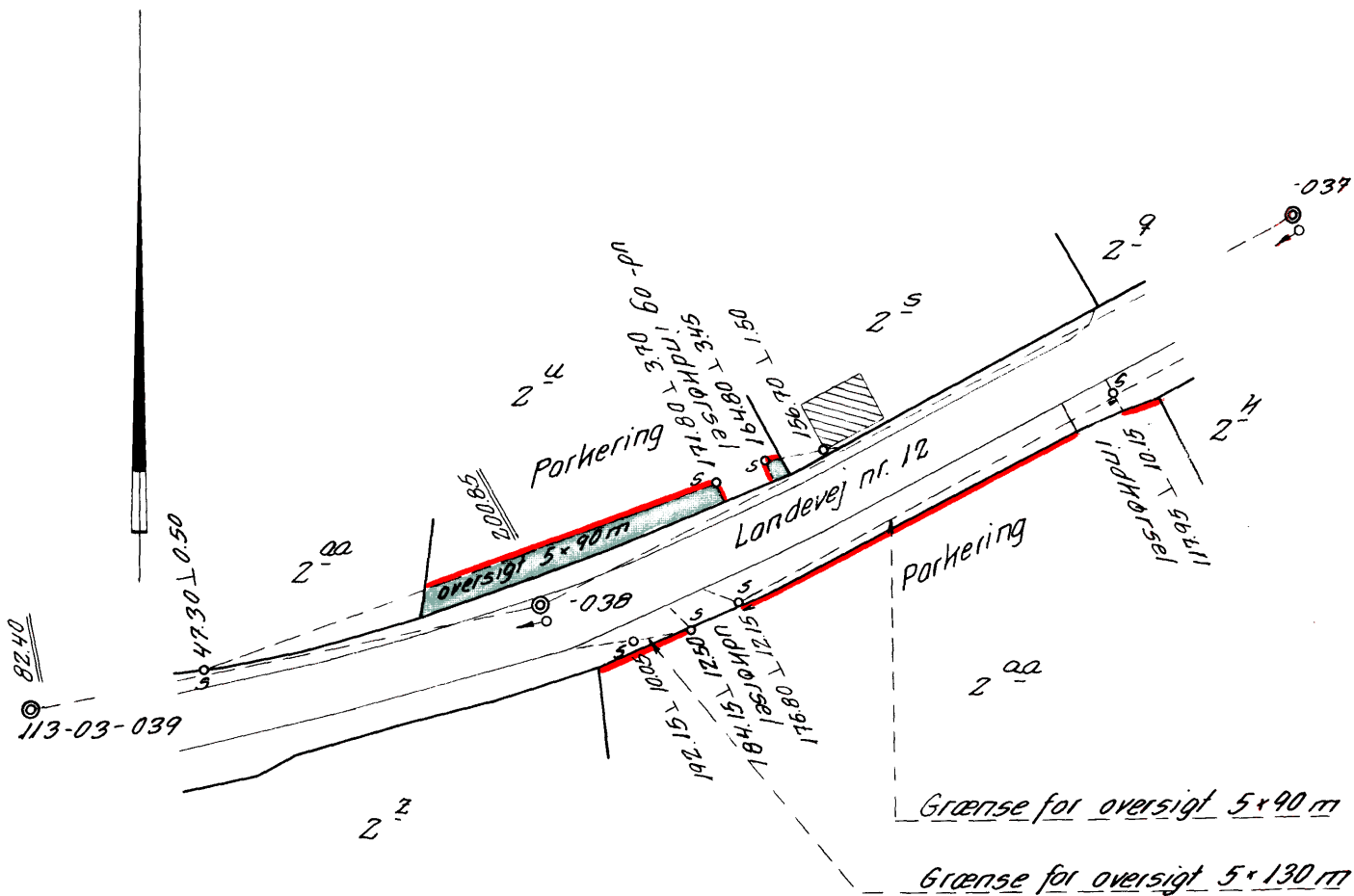

Rids i 1:1000 over terræn af
Kølholt m.m.

Skrivet sogn, Tørrild herred, Vejle amt

Udfærdiget til brug ved tinglysning af
deklaration om oversigt og hegn.

Vejle, den 10. juli 1970

Landinspektør

Signatur

S: servitutsten

At denne kort-genpart er nøjagtig genpart af det originale kort vedrørende ejendommen(e)

Terræn af Kølholt m.m., skrevet sogn

Vejle d. 10. juli 1970

Navn: