

Mtr. nr., ejerlav, sogn:
(i København kvarter)
eller (i de sønderjydske lands-
dele) bd. og bl. i tingbogen,
art. nr., ejerlav, sogn.

Gade og hus nr.:

Stempel: 2 kr. - øre J.7076. Akt: Skab 7 nr. 680
(udfyldes af dommerkontoret)

Købers }
Kreditors } bopæl:

Anmelder:

J. TYGSTRUP
ADVOKAT
VEJLE

3305

Genspart.

21. DEC. 1962

DEKLARATION.

Underskrevne ejere af følgende ejendomme af Vejle købstads
enge:

- 1) matr. nr. 357 Vejle købstads enge: N.C. Nielsen.
- 2) matr. nr. 531 ø Vejle købstads enge: J. Christensen.
- 3) matr. nr. 532 b Vejle købstads enge: Gustav Freund.
- 4) matr. nr. 532 k Vejle købstads enge: Jens Lindberg.
- 5) matr. nr. 532 o Vejle købstads enge: Holger Jansen.
- 6) matr. nr. 543 e Vejle købstads enge: Sofus Rosengaard.
- 7) matr. nr. 543 t Vejle købstads enge: H. Riis.
- 8) matr. nr. 543 aa Vejle købstads enge: Chra Poulsen.
- 9) matr. nr. 544 x og ~~531~~ ~~ee~~ Vejle købstads enge: Bent L. J.
Rasmussen og Birgit Rasmussen.
- 10) matr. nr. 545 c og 649 b Vejle købstads enge: A. Larsen.
- 11) matr. nr. 545 f Vejle købstads enge: Alfred Jensen.
- 12) matr. nr. 565 g Vejle købstads enge: A. L. Jakobsen.
- 13) matr. nr. 565 d og 565 b Vejle købstads enge: Foreningen
" Jydsk Børneforsorg " v/ Haldor Hald,

forpligter herved os og efterfølgende ejere af nævnte ejendomme til
at drage omsorg for, at der på de arealer af disse ejendomme, der
på vedhæftede fids er vist med grøn farve, intet findes til
hinder for den frie udsigt i større højde end 0,8 meter over de i
overensstemmelse med ministeriet for offentlige arbejders regler
af 16. marts 1933 bestemte Koter i vejbanens midte.

Med hensyn til de på samme lyste servitutter, hæftelser og
andre byrder henvises til de respektive blade i tingbogen.

Påtaleberettiget er Vejle kommune.

Vejle, den 18. dec. 1962.

- 1) som ejer af matr. nr. 357 Vejle købstads enge:
N. C. Nielsen
- 2) som ejer af matr. nr. 531 ø Vejle købstads enge:
J. Christensen.
- 3) som ejer af matr. nr. 532 b Vejle købstads enge:
G. Freund.
- 4) som ejer af matr. nr. 532 k Vejle købstads enge:
Jens Lindberg
- 5) som ejer af matr. nr. 532 o Vejle købstads enge:
Holger Jensen.
- 6) som ejer af matr. nr. 543 e Vejle købstads enge:
Sofus Rosengaard.
- 7) som ejer af matr. nr. 543 t Vejle købstads enge:
Helga Riis.
- 8) som ejer af matr. nr. 543 aa Vejle købstads enge:
Chr. S. Poulsen.
- 9) som ejer af matr. nr. 544 x ~~og 531 aa~~ Vejle købstads enge+
Bent L. Rasmussen Birgit Rasmussen.
- 10) som ejer af matr. nr. 545 c og 649 b Vejle købstads enge:
Aksel M. Larsen.
- 11) som ejer af matr. nr. 545 f Vejle købstads enge: Alfred Jensen
- 12) som ejer af matr. nr. 565 g Vejle købstads enge:
A. L. Jakobsen.

Til vitterlighed om underskrifternes ægthed, dateringens rigtighed og underskrivernes myndighed:

J. Tygstrup
J. Tygstrup
advokat
Vejle

- 13) som ejer af matr. nr. 565 d og 565 b Vejle købstads enge:
" Jydsk Børneforsorg " v/ pastor Haldor Hald:

København den 28. febr. 1962.

Haldor Hald I. C. Andersen

Til vitterlighed om underskriftens ægthed, dateringens rigtighed og underskriverens myndighed:

Navn: Karen Laursen

Navn: Ingeborg Fabian

Stilling: kontorass.

Stilling: forretningsfører

Bopæl: Vilh. Becksvej 95,

Aarhus

Bopæl: Otto Bensonsvej 33, Aarhus

Indført i dagbogen for retskreds nr. 58,

Vejle Byretskreds, den 21. dec. 1962

Lyst: tingbog. bd. Vejle VIII IX og X

Akt: skab

F. nr. 680

Kort forvist. -

Viesesatte for Birgit Rasmussen
og legitimation for "Fydk Børnefor-
sorg" tidligere forvist.

Genpartens rigtighed bekræftes.

Dommeren i Vejle Byret, den 7. 11. 1963

A. B. L.
BR

[Handwritten signature]

Akt: Skab nr.
-228 (uffyldes af dommerkontoret)

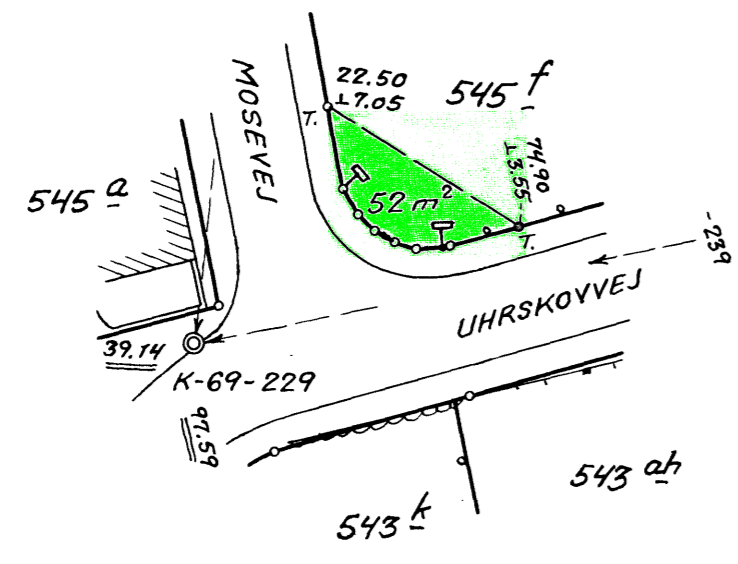

Terræn af
Engene under
Vejle Købstads Jorder.

Udfærdiget til brug ved tinglysning
af servitut om oversigt.
Oversigtsarealer er angivet med grøn farve.
T = Træpæl.

Vejle, den 4. marts 1955.

1:500.

Sv. Ladegaard
landinspektør.

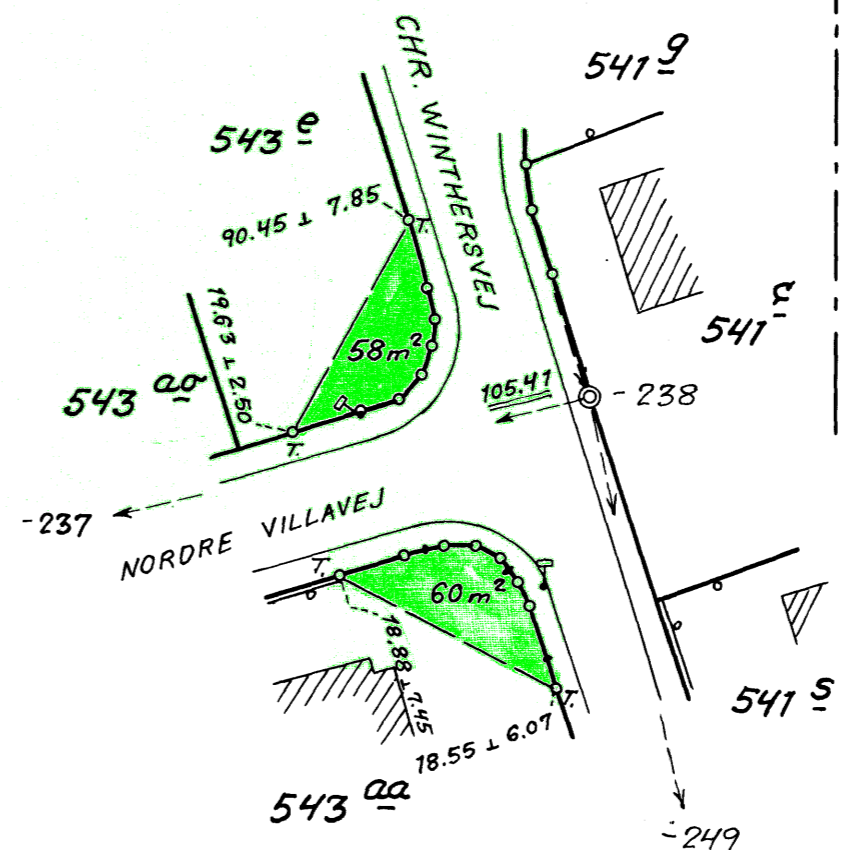
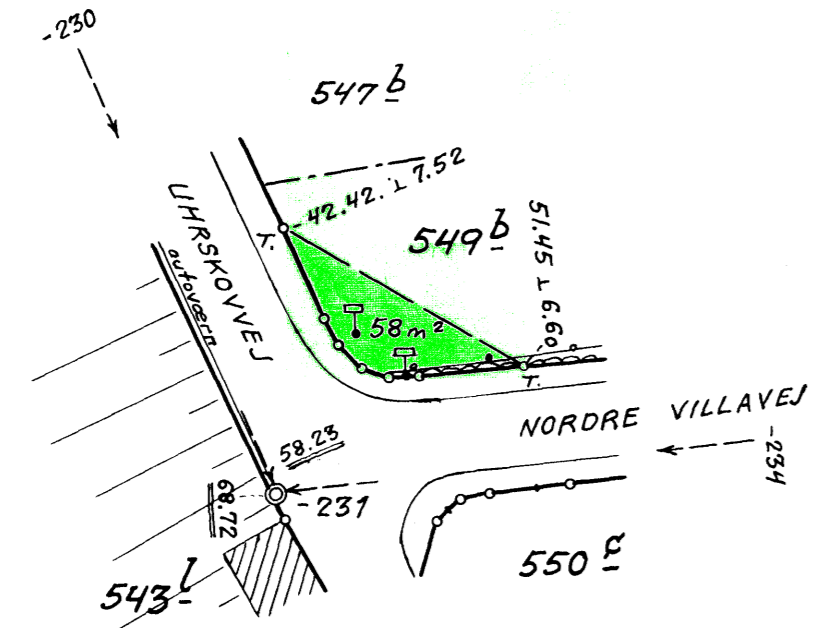
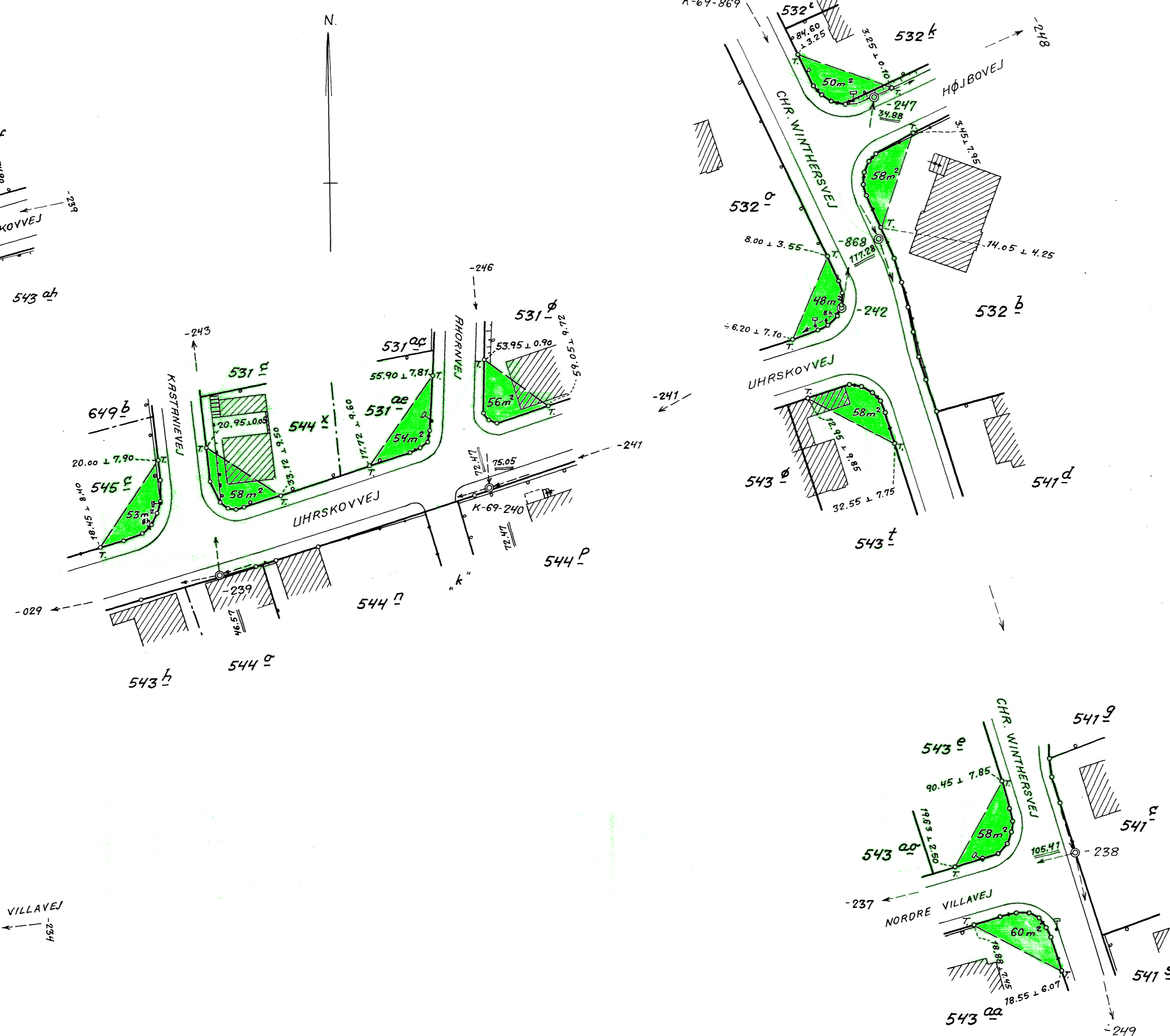

Justitsministeriets genpartikalerlærred. Til kort.

At denne kort-genpart er nøjagtig genpart af det originale kort vedrørende ejendommen
Terræn af Engene u. Vejle K.J. attesteres herved.
Bestillingsformular
Y-4 fløj
Jensen & Kjeldskov, A/S

Vejle d. 4. marts 1955. Navn: Sv. Ladegaard landinspektør.